Comune di Vasanello

Provincia di Viterbo

Via Roma, 30 - 01030 Vasanello (VT)

PROGETTO DEFINITIVO

AVVISO PUBBLICO E DI TRASPARENZA PREVENTIVA ed rispetto dei principi fondamentali del D.Lgs. 50/2016 e ss.mm.ii...

Verifica e integrazione di mantalità non topografica per l'interdisciplinarietà e formulazione di migliore efficacia (economica e sociale) strategica(ed) per la fornitura/opera in opera di palestra prefabbricata e/o manufatti fissi all'esterno (...) prefabbricati e Carrarmati Armati, O Legno Acciaio (altre soluzioni innovative)

IL SINDACO

ANTONIO PORRI

VISTA AREA OGGETTIVO INTERVENTO

VISTE FOTOGRAFICHE

ESTRATTO P.R.G.

LEGENDA:

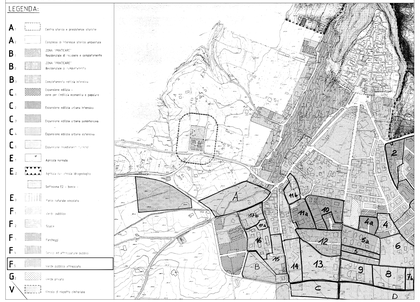

ESTRATTO P.T.P.R. Tavola_09_346_A — scala 1:10.000

Sistemi ed ambiti del paesaggio

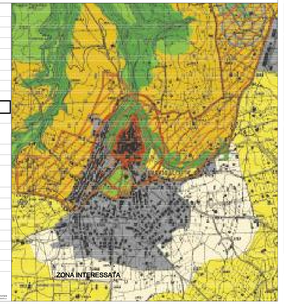

ESTRATTO CATASTALE Foglio 16 — scala 1:2.000

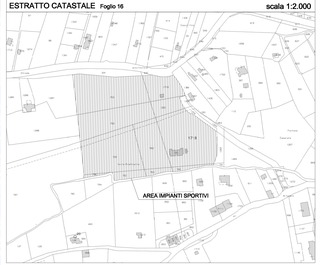

ESTRATTO C.T.R. — scala 1:10.000

ESTRATTO P.T.P.R. Tavola_09_346_B — scala 1:10.000

Beni paesaggistici

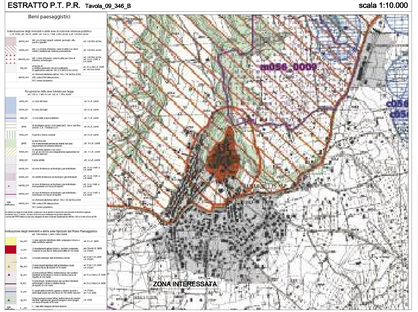

INQUADRAMENTO TERRITORIALE

- AREA IMPIANTI SPORTIVI
- SCUOLA INFANZIA STATALE
- SCUOLA PRIMARIA STATALE
- SCUOLA SECONDARIA STATALE

1

2

3

4

PLANIMETRIA AREA IMPIANTI SPORTIVI - Stato attuale e di progetto — scala 1:500

STATO ATTUALE

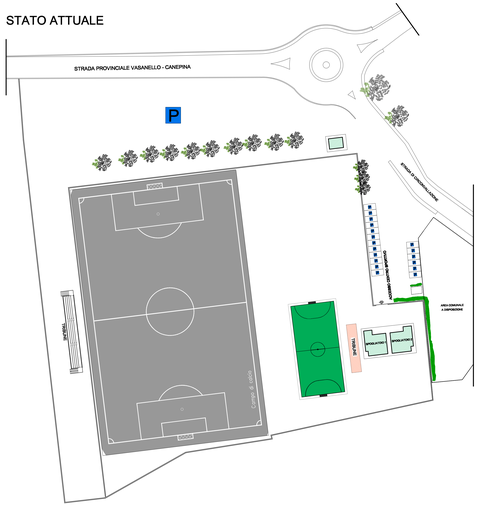

PROGETTO

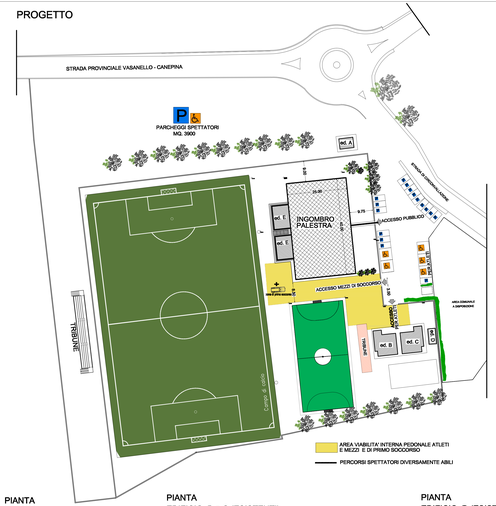

PIANTA EDIFICIO A (ESISTENTE)

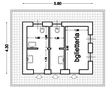

PIANTA EDIFICIO B e C (ESISTENTI)

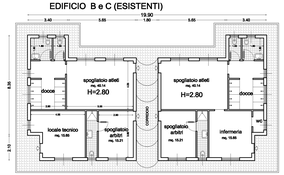

PIANTA EDIFICIO D (ESISTENTE)